ALTO ADIGE

HOTEL ★★★ Kaserhof

Un sogno d'estate

Vacanze a Valles in Alto Adige

Un idillio nelle Alpi

L'incantevole paesino di Valles e sorge nel cuore di un paesaggio naturale di una bellezza unica. Circa a quota 1.400 metri troverete l'Hotel Kaserhof, che rappresenta il punto di riferimento per meravigliose gite in estate.

Godetevi la vicinanza con la natura

Avvolta dal benefico clima dell'Alto Adige la nostra struttura è il luogo ideale per la vostra vacanza. L'aria tersa, i laghetti alpini dall'acqua cristallina e la vicinanza con la natura fanno dimenticare in fretta lo stress della vita quotidiana. Il paesaggio naturale e l'incantevole panorama alpino sono un piacere in ogni stagione, da noi trascorrerete quindi sempre una vacanza indimenticabile.

Vacanze in montagna in pace e armonia

La vostra vacanza a Valles, un'esperienza alpina

La regione attorno a Valles si contraddistingue per la sua varietà. Prati verdi, boschi tranquilli si trovano vicino a cime erte e impervie pareti rocciose. Potrete scegliere tra una piacevole escursione in famiglia o una vera e propria avventura.

L´hotel ideale per amanti della montagna

Dall´hotel Kaserhof potrete avviare direttamente belle passeggiate, come per Malga Fane. Inoltre, la stazione a valle della funivia Jochtal si trova a soli 3 minuti a piedi dall'hotel. Con questa raggiungerete comodamente - e gratis per i clienti del Kaserhof - i 2.000 metri di altezza e vi troverete senza sforzo nel bel mezzo di un paesaggio alpino mozzafiato.

Gite in famiglia o vera avventura

Godersi la vacanza

Piaceri gastronomici

Il piacere culinario all'Hotel Kaserhof si scrive a caratteri maiuscoli. Qui troverete una combinazione ben riuscita di cibi altoatesini e cucina italiana. Imparate a conoscere nuovi piatti o godetevi i sapori che ben conoscete.

Ingredienti provenienti da masi selezionat

La particolarità dei nostri piatti è che prestiamo attenzione alla provenienza dei nostri cibi. Gli ingredienti per le nostre ricette provengono sempre da fornitori selezionati, per potervi garantire freschezza e gusto. Che si tratti di latte di malga della nostra regione, formaggio fresco o verdura di stagione del contadino a chilometri zero, da noi si cucina sempre con molto amore.

Relax e tranquillità

Rilassarsi completamente e dimenticarsi del mondo circostante? All'Hotel Kaiserhof vi offriamo proprio l'ambiente ideale. L'intera area benessere soddisfa tutte le vostre esigenze e trasforma la vostra vacanza in un evento indimenticabile.

Piscina interna e saune

La particolarità della nostra piscina interna è la doccia con acqua che sgorga dalla roccia; la piscina dispone inoltre di un moderno impianto di massaggio subacqueo. Vivrete una piacevole sensazione di rilassamento nella nostra zona saune che vi offre la sauna finlandese, un bagno turco, una cabina a raggi infrarossi e una sala relax separata.

Rilassarsi completamente e dimenticarsi del mondo circostante

Dove alloggio all'Hotel Kaserhof?

L'Hotel Kaserhof dispone di 26 camere arredate in modo incantevole. I materiali naturali, gli interni curati e l'arredamento moderno esaudiscono tutte le aspettative degli ospiti per un alloggio. Vi offriamo tre diverse tipologie di stanze di varie dimensioni.

La nostra camera accogliente: la Jochtal

La tipologia di camera Val Jochtal ha una grandezza di circa 30 m². La splendida stanza con bovindo dispone di un letto matrimoniale, una cabina doccia e un angolo salotto. Dal balcone vi godrete la vista sul versante meridionale. Alla sera vi rilasserete di fronte al televisore o chiamerete i vostri amici a casa dal vostro telefono in camera.

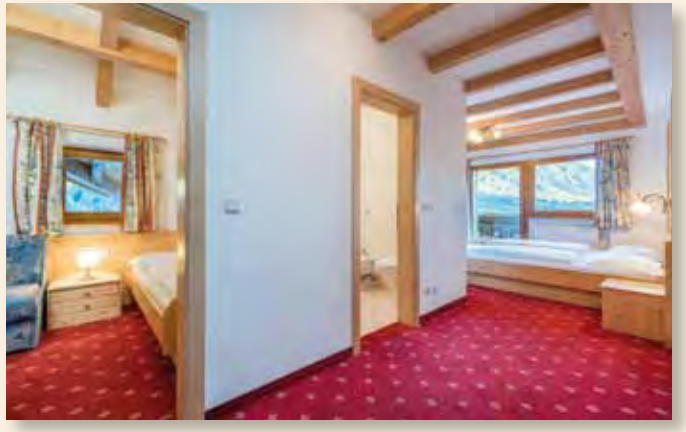

La nostra camera grande: tipo Odle Family

Le famiglie fino a un massimo di 5 persone alloggiano particolarmente comode nella Odle Family con suoi 38 m². Quest'ampia suite è attrazzata con sofà, televisore satellitare, cabina doccia e cassetta di sicurezza. Il balcone in questa stanza a Valles è rivolta a sud e offre una vista incantevole sul mondo alpino circostante.

La nostra camera abitabile: tipo Odle

La stanza doppia di circa 20 m² si caratterizza per un'ampia visita sulle cime delle Odle. Il comfort dell'alloggio è garantito da un sofà, dove potrete trascorrere piacevoli serate davanti al televisore satellitare.

INVERNO 2023-2024

Dall´hotel direttamente sulla pista!

	CD Jochtal	Odle Family Suite	CD Odle
19.12.2023 – 23.12.2023	€ 98,-	€ 109,-	€ 91,-
23.12.2023 – 07.01.2024	€ 153,-	€ 162,-	€ 140,-
07.01.2024 – 03.02.2024	€ 98,-	€ 109,-	€ 91,-
03.02.2024 – 17.02.2024	€ 153,-	€ 155,-	€ 134,-
17.02.2024 – 09.03.2024	€ 114,-	€ 124,-	€ 106,-
09.03.2024 – 07.04.2024	€ 98,-	€ 109,-	€ 91,-

- I prezzi sopra indicati si intendono per persona al giorno in camera doppia con mezza pensione.
- Per soggiorni inferiori a 3 giorni calcoliamo un supplemento del 4,00 € al giorno.
- Sovraprezzo camera doppia a uso singola: 10,00 €
- Riduzione per adulti del 10% in 3° e 4° letto con almeno due adulti paganti a prezzo pieno.
- A richiesta, anche i vostri amici a quattro zampe sono i benvenuti. € 20 Euro al giorno (senza cibo).
- L'importo della tassa di soggiorno viene calcolato in base al regolamento comunale in essere al momento del vostro soggiorno (1,90 € a persona al giorno da 14 anni).

La Almencard in inverno

Anche in inverno i nostri ospiti ricevono in regalo la Almencard. Questi servizi sono inclusi:

Trasporto pubblico gratis. La Almencard vi permette di viaggiare gratuitamente su tutti i mezzi pubblici (treni regionali, bus) in Alto Adige.

Bus navetta gratuiti. Con la Almencard potete anche viaggiare gratuitamente sull'Almbus, il bus shuttle che collega Rio di Pusteria con l'Alpe di Rodengo e Luson.

Musei. Esibite la vostra Almencard per visitare gratuitamente oltre 90 musei ed esposizioni in tutto l'Alto Adige.

Piccoli prezzi per bambini

Prezzi per bambini con mezza pensione con sistemazione in camera con i genitori:
I bambini da 0 fino a 3 anni: 80% Sconto
I bambini da 4 fino a 6 anni: 70% Sconto
I bambini da 7 fino a 12 anni: 60% Sconto

HOTEL ★★★ Kaserhof

Famiglia Fischnaller
Via Jochtal 17
39037 Valles - Rio di Pusteria
Tel. 0039 0472 547101
info@hotel-kaserhof.com
www.hotel-kaserhof.com

SÜDTIROL

HOTEL ★★★ Kaserhof

Famiglia Fischnaller
Via Jochtal 17 39037 Valles - Rio di Pusteria
Tel. 0039 0472 547101
info@hotel-kaserhof.com

www.hotel-kaserhof.com

SÜDTIROL

Primavera | Estate | Autunno 2024

Dall´hotel direttamente in montagna!

Prezzi per bambini

Prezzi in mezza pensione stando in camera con i genitori:

- bambini da 0 fino a 3 anni: 80% sconto
- bambini da 4 fino a 6 anni: 70% sconto
- bambini da 7 fino a 12 anni: 60% sconto

	CD Jochtal	Family Suite Odle	CD Odle	Singola Odle
09.05.2024 – 02.06.2024	€ 97,-	€ 109,-	€ 91,-	€ 91,-
02.06.2024 – 12.07.2024	€ 104,-	€ 116,-	€ 96,-	€ 96,-
12.07.2024 – 25.08.2024	€ 113,-	€ 127,-	€ 102,-	€ 102,-
25.08.2024 – 06.10.2024	€ 104,-	€ 116,-	€ 96,-	€ 96,-
06.10.2024 – 20.10.2024	€ 97,-	€ 109,-	€ 91,-	€ 91,-

- I prezzi sopra indicati si intendono a persona al giorno in camera doppia con mezza pensione.
- Per soggiorni inferiori a 3 giorni calcoliamo un supplemento di € 4,00 al giorno.
- Sovraprezzo camera doppia a uso singola: € 10,00.
- Riduzione per adulti del 10% in 3° e 4° letto con almeno due adulti che pagano il prezzo pieno.
- A richiesta, anche i vostri amici a quattro zampe sono i benvenuti. € 20,00 Euro al giorno (senza cibo).
- L'importo della tassa di soggiorno viene calcolato in base al regolamento comunale in essere al momento del vostro soggiorno (€ 2,80 a persona al giorno da 14 anni).

HOTEL Kaserhof

Fam. Fischnaller
Via Jochtal 17
39037 Valles - Rio di Pusteria
Tel. 0039 0472 547101
Fax 0039 0472 541347
info@hotel-kaserhof.com

www.hotel-kaserhof.com

Scan to discover!

Scoprite qui l'hotel Kaserhof su smartphone e tablet!

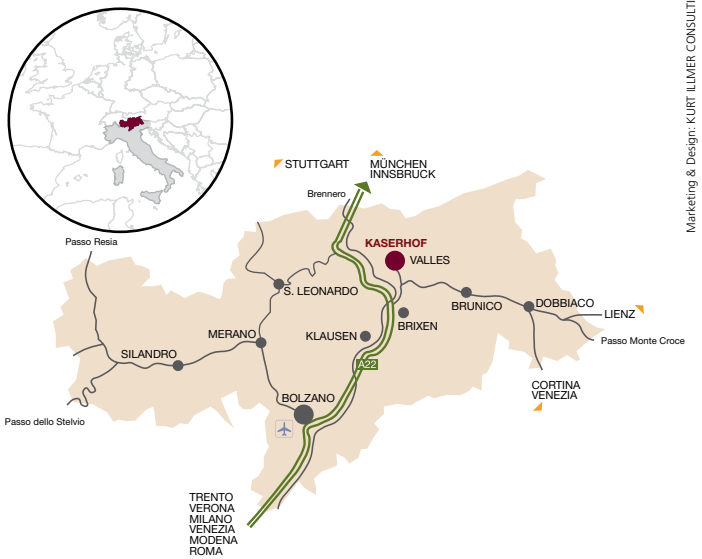

ALTO ADIGE

Foto: Tourismusverband Eisacktal/www.eisacktal.info | Tourismusverein Gitschberg-Jochtal | Hannes Niederkofler

Marketing & Design: KURT ILLMER CONSULTING www.kic.it